UNSERE FAHRRADSTRASSE

BITTE BEACHTE:

Autos sind nur Gäste!

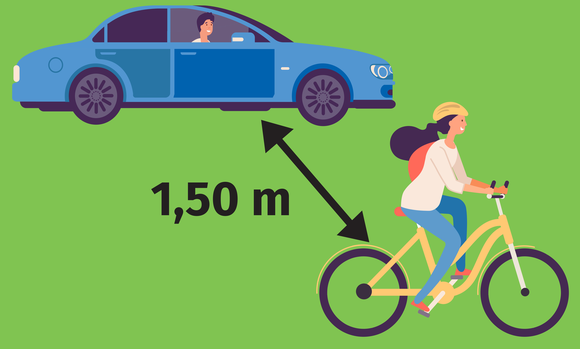

Mind. 1,50 Meter Überholabstand!

Das Fahrrad gibt das Tempo vor!

Nebeneinander fahren ist erlaubt!

smile city Rostock

rostock mobil

Hanse- und Universitätsstadt ROSTOCK